

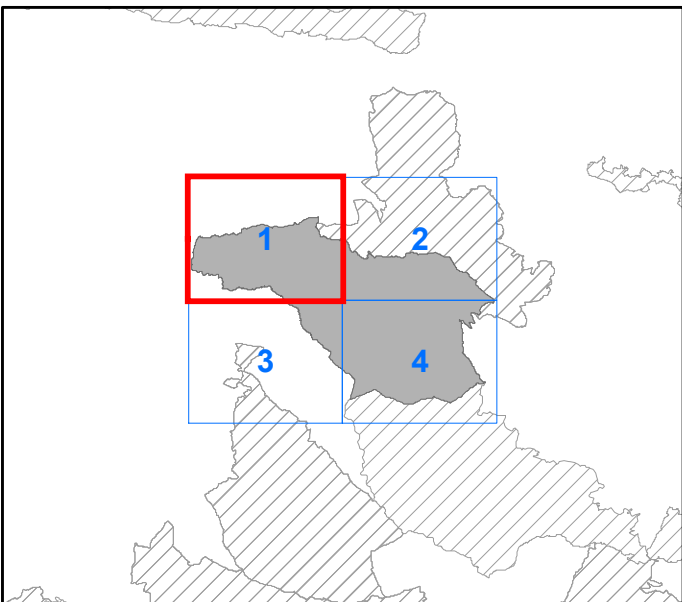

Assessorato del Territorio e dell'Ambiente  
Dipartimento Regionale dell'Ambiente

CARTA DEGLI HABITAT  
(Dir. 92/43/CEE)

TAV.  
1



CODICE SITO  
DENOMINAZIONE  
Rocca Busambra e Rocche di Rao

ITA020008

Coordinate System: RDN2008 UTM zone 33N  
Projection: Transverse Mercator  
Datum: Rete Dinamica Nazionale 2008  
False Easting: 500.000.0000  
False Northing: 0.0000  
Central Meridian: 15.0000  
Scale Factor: 0.9996  
Latitude Of Origin: 0.0000  
Units: Meter

1:10.000

- Confine del sito Natura 2000
- Habitat comunitari e prioritari (\*)**
- 3150 - Laghi eutrofici naturali con vegetazione del Magnopotamion o Hydrocharition
  - 3170\* - Stagni temporanei mediterranei
  - 5330 - Arbusteti termo-mediterranei e pre-desertici
  - 6220\* - Percorsi substeppici di graminacee e piante annue dei Thero-Brachypodietea
  - 8210 - Pareti rocciose calcaree con vegetazione casmofitica
  - 91AA\* - Boschi orientali di quercia bianca
  - 91AA - Habitat di transizione a Boschi orientali di quercia bianca
  - 92A0 - Foreste a galleria di Salix alba e Populus alba
  - 9340 - Foreste di Quercus ilex e Quercus rotundifolia
  - 9340 - Habitat di transizione a Foreste di Quercus ilex e Quercus rotundifolia
- legenda**
- 8310 - Grotte non ancora sfruttate a livello turistico
- Specie comunitarie e prioritarie (\*)**
- Tripolium sorrentinoides
  - Dianthus rupicola
  - Ophrys lunulata\*

0 0.05 0.1 0.2 0.3 0.4 Miles



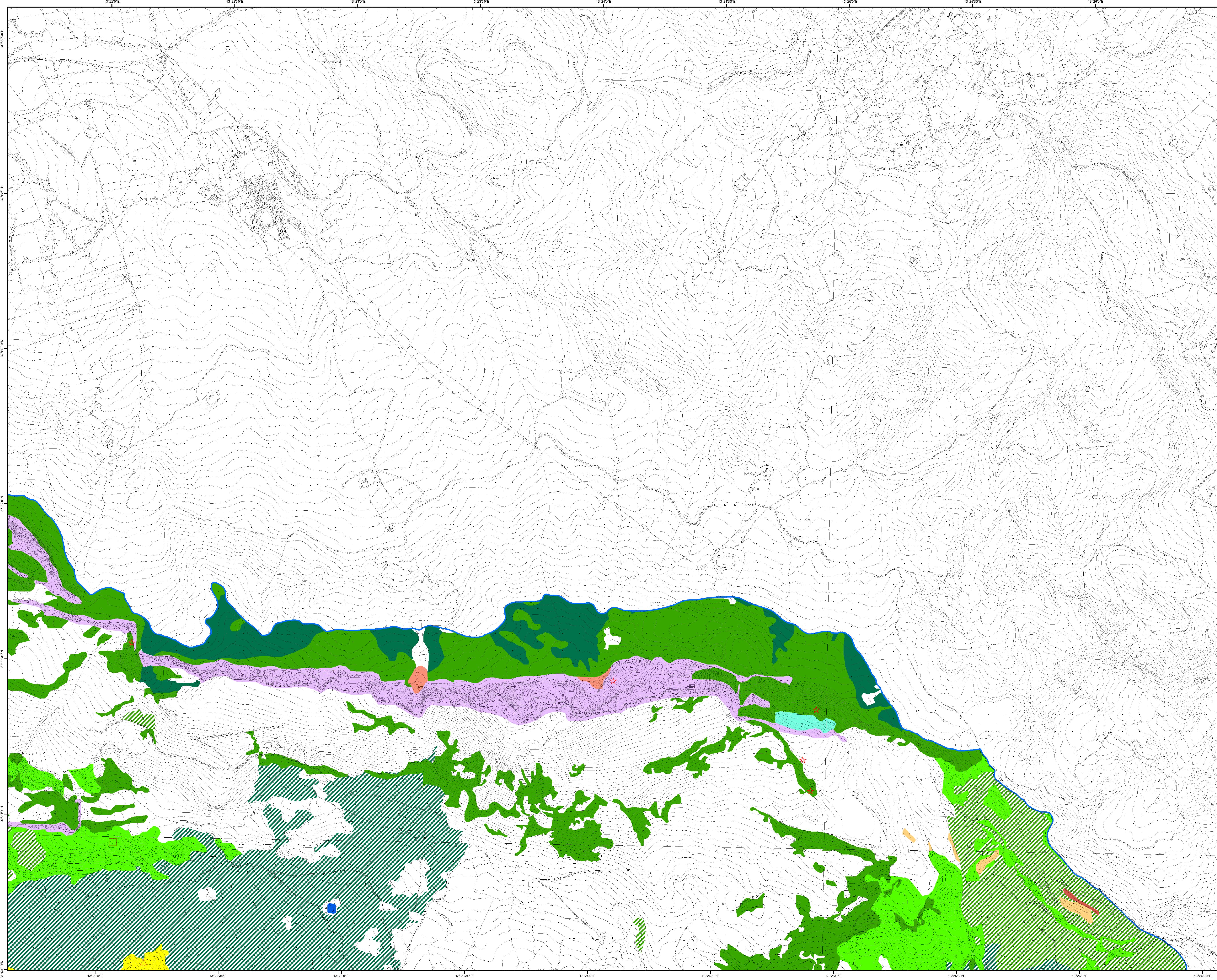

Assessorato del Territorio e dell'Ambiente  
Dipartimento Regionale dell'Ambiente

**CARTA DEGLI HABITAT**  
(Dir. 92/43/CEE)

TAV.  
2

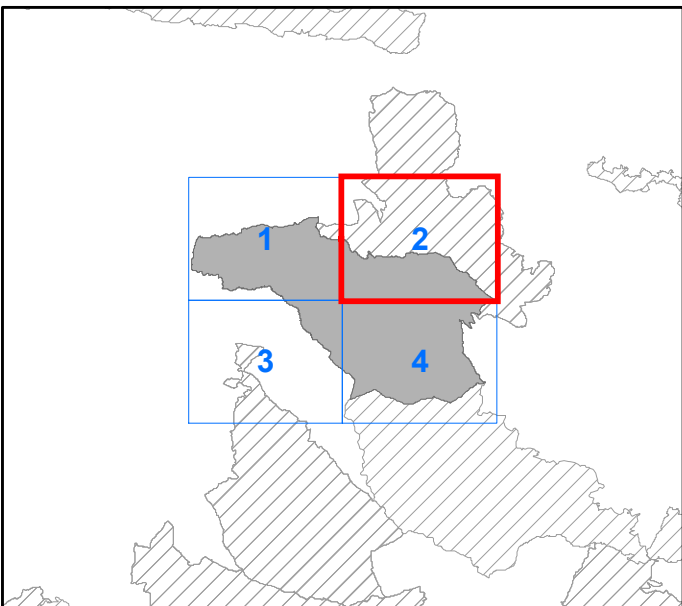

**CODICE SITO** ITA020008  
**DENOMINAZIONE**  
Rocca Busambra e Rocche di Rao

Coordinate System: RDN2008 UTM zone 33N  
Projection: Transverse Mercator  
Datum: Rete Dinamica Nazionale 2008  
False Easting: 500.000.0000  
False Northing: 0.0000  
Central Meridian: 15.0000  
Scale Factor: 0.9996  
Latitude Of Origin: 0.0000  
Units: Meter

1:10.000

- Confine del sito Natura 2000
- Habitat comunitari e prioritari (\*)**
- 3150 - Laghi eutrofici naturali con vegetazione del Magnopotamion o Hydrocharition
  - 5330 - Arbusteti termo-mediterranei e pre-desertici
  - 6210 - Formazioni erbose secche seminaturali e facies coperte da cespugli su substrato calcareo (Festuco-Brometalia)
  - 6220\* - Percorsi substepici di graminacee e piante annue dei Thero-Brachypodietea
  - 8130 - Ghaioni del Mediterraneo occidentale e termofili
  - 8210 - Pareti rocciose calcaree con vegetazione casmofitica
  - 9180\* - Foreste di versanti, ghaioni e valloni del Tilio-Acerion
  - 91AA\* - Boschi orientali di quercia bianca
  - 91AA - Habitat di transizione a Boschi orientali di quercia bianca
  - 9340 - Foreste di Quercus ilex e Quercus rotundifolia
  - 9340 - Habitat di transizione a Foreste di Quercus ilex e Quercus rotundifolia
  - 9380 - Foreste di illex aquifolium
- legenda**
- 8310 - Grotte non ancora sfruttate a livello turistico
- Specie comunitarie e prioritarie (\*)**
- Tripolium sorrentinoi
  - Leontodon siculus\*

0 0.05 0.1 0.2 0.3 0.4 Miles



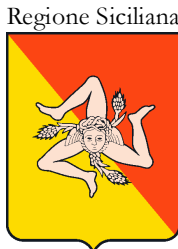
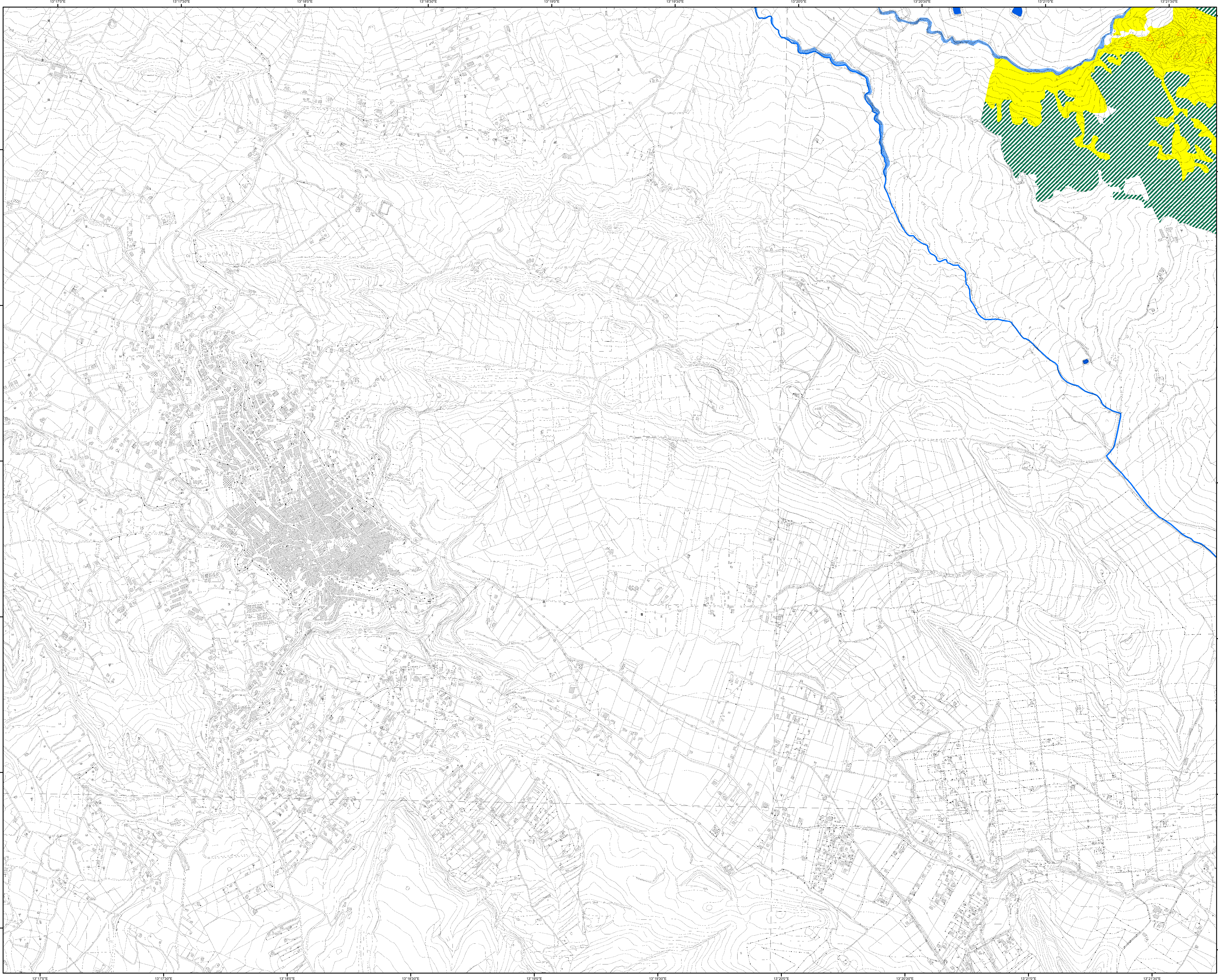

Assessorato del Territorio e dell'Ambiente  
Dipartimento Regionale dell'Ambiente

**CARTA DEGLI HABITAT**  
**(Dir. 92/43/CEE)**

TAV.  
3

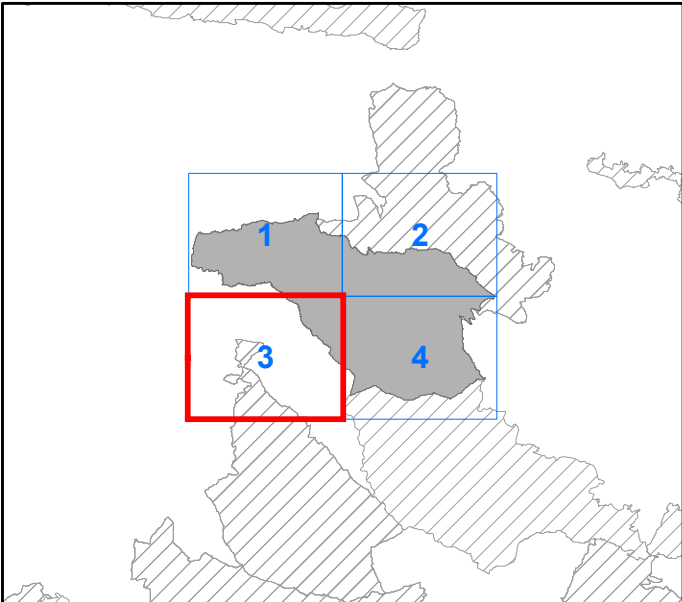

**CODICE SITO**  
**DENOMINAZIONE**

**ITA020008**

**Rocca Busambra e Rocche di Rao**

Coordinate System: RDN2008 UTM zone 33N  
Projection: Transverse Mercator  
Datum: Rete Dinamica Nazionale 2008  
False Easting: 500.000.000  
False Northing: 0.0000  
Central Meridian: 15.0000  
Scale Factor: 0.9996  
Latitude Of Origin: 0.0000  
Units: Meter

**1:10.000**

- Confine del sito Natura 2000
- Habitat comunitari e prioritari (\*)**
- 3150 - Laghi eutrofici naturali con vegetazione del Magnopotamion o Hydrocharition
  - 6220\* - Percorsi substeppici di graminacee e piante annue dei Thero-Brachypodietea
  - 191AA - Habitat di transizione a Boschi orientali di quercia bianca
  - 92A0 - Foreste a galleria di Salix alba e Populus alba
- Specie comunitarie e prioritarie (\*)**
- Tripolium sorrentinoi

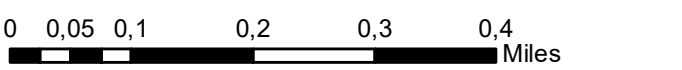



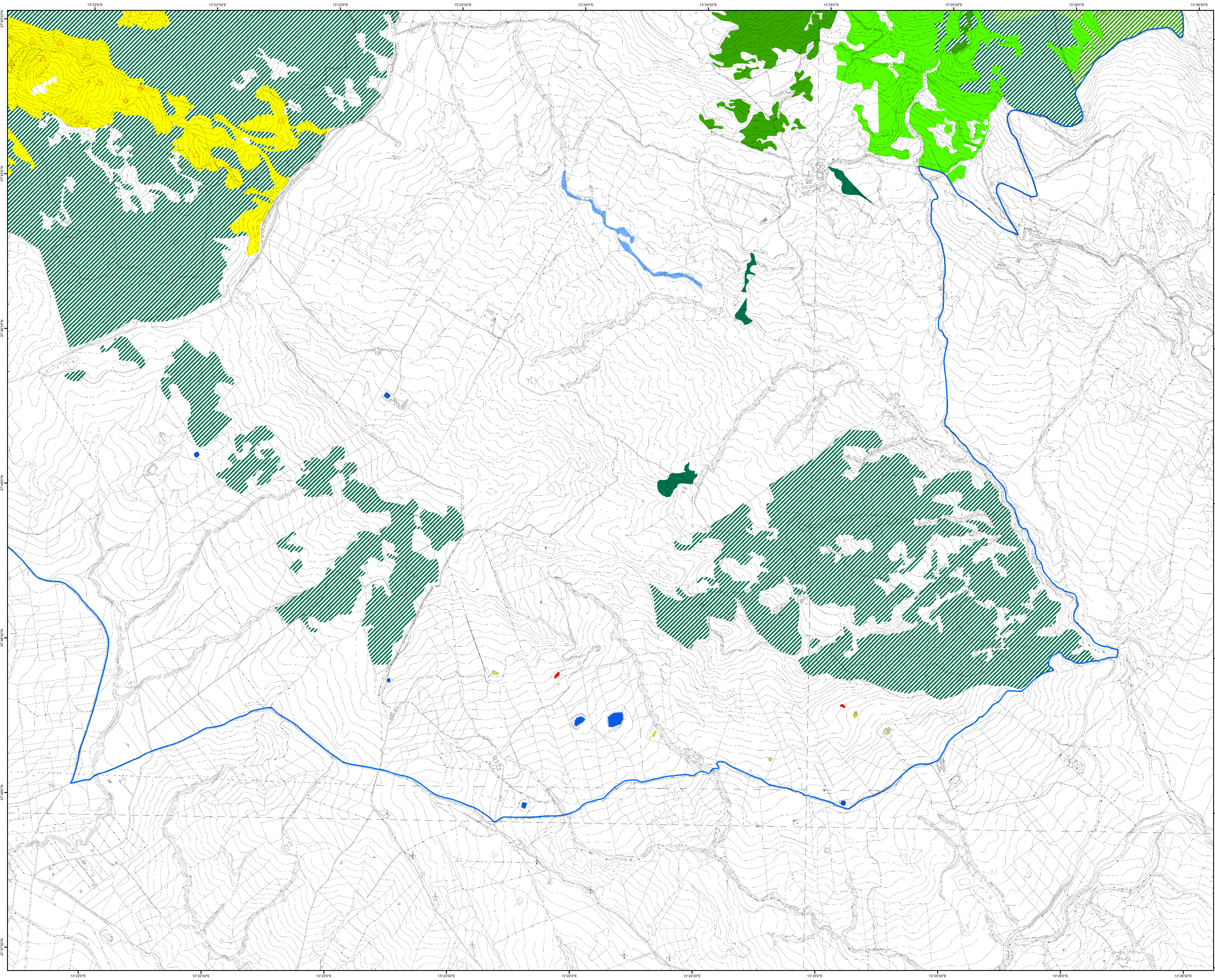

Assessorato del Territorio e dell'Ambiente  
Dipartimento Regionale dell'Ambiente

**CARTA DEGLI HABITAT**  
(Dir. 92/43/CEE)

TAV.  
4

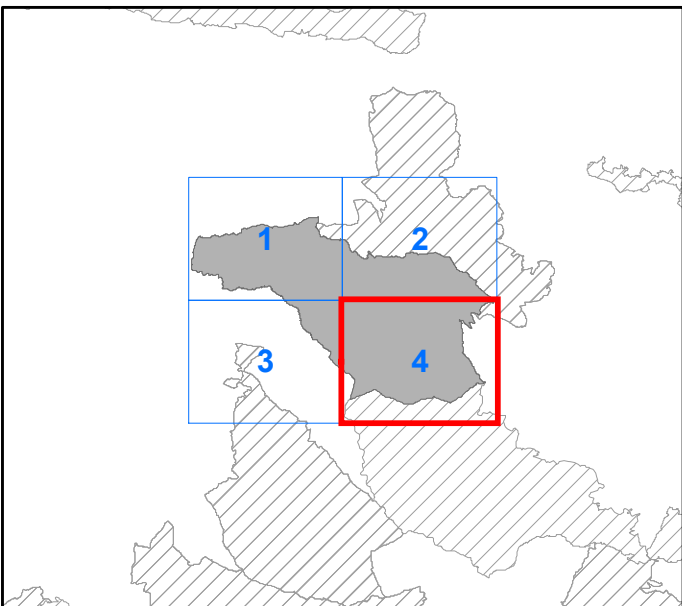
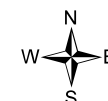

**CODICE SITO** ITA020008  
**DENOMINAZIONE**  
**Rocca Busambra e Rocche di Rao**

Coordinate System: RDN2008 UTM zone 33N  
Projection: Transverse Mercator  
Datum: Rete Dinamica Nazionale 2008  
False Easting: 500.000.000  
False Northing: 0.0000  
Central Meridian: 15.0000  
Scale Factor: 0.9996  
Latitude Of Origin: 0.0000  
Units: Meter

1:10.000

- Confine del sito Natura 2000
- Habitat comunitari e prioritari (\*)**
- 3140 - Acque oligomesotrofe calcaree con vegetazione bentica di Chara spp.
  - 3150 - Laghi eutrofici naturali con vegetazione del Magnopotamion o Hydrocharition
  - 3170\* - Stagni temporanei mediterranei
  - 5330 - Arbusteti termo-mediterranei e pre-desertici
  - 6220\* - Percorsi substeppici di graminacee e piante annue dei Thero-Brachypodietea
  - 91AA\* - Boschi orientali di quercia bianca
  - 91AA - Habitat di transizione a Boschi orientali di quercia bianca
  - 92A0 - Foreste a galleria di Salix alba e Populus alba
  - 9340 - Foreste di Quercus ilex e Quercus rotundifolia
  - 9340 - Habitat di transizione a Foreste di Quercus ilex e Quercus rotundifolia
- Specie comunitarie e prioritarie (\*)**
- Tripolium sorrentinoi
  - Ophrys lunulata\*

0 0,05 0,1 0,2 0,3 0,4 Miles